

# *locação para audiovisual*

---

[www.casanachacara.com](http://www.casanachacara.com)  
[contato@casanachacara.com](mailto:contato@casanachacara.com)  
(51) 98167-9412  
[@casa.nachacara](https://www.instagram.com/casa.nachacara)



# *Casa Principal*

*salas, banheiros, quartos, deck*

Aberturas nas paredes para maior recuo de câmera. Boa luminosidade.

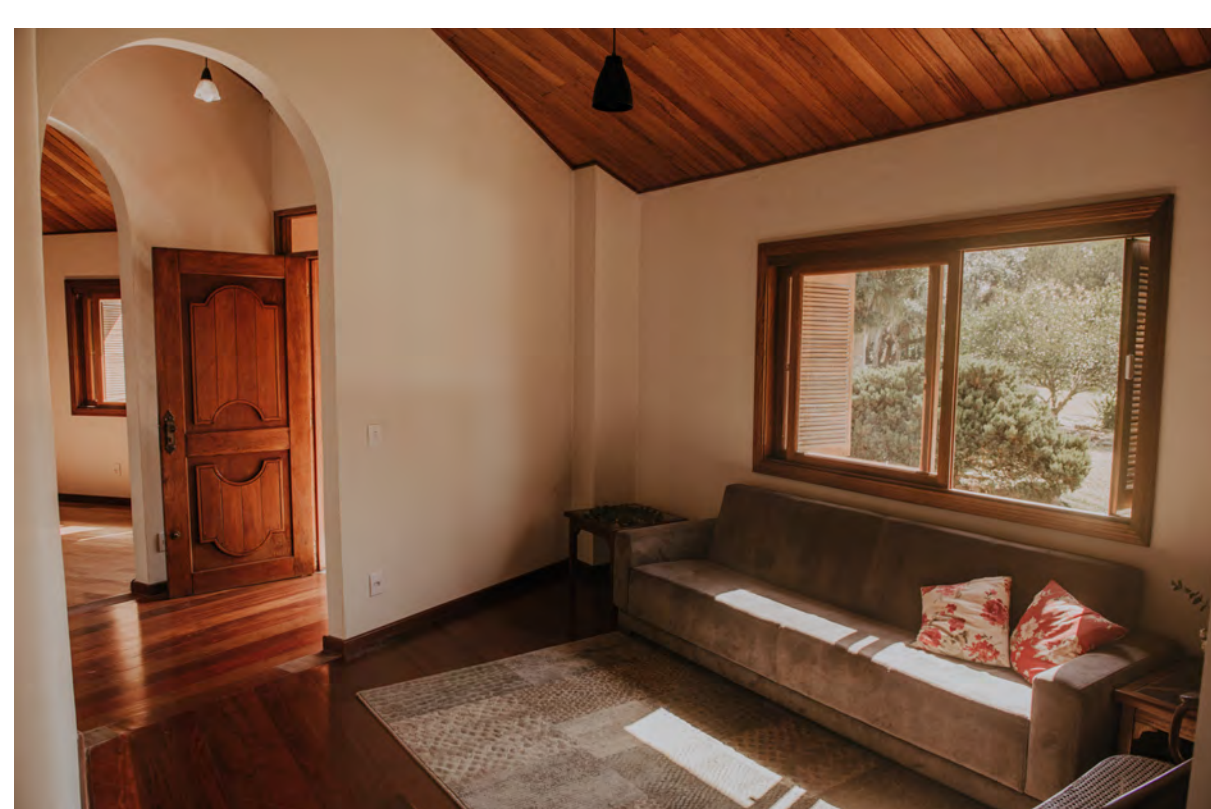



# *Casa Centenária*

## *piso e esquadrias históricas*

Piano, fogão à lenha, tijolo antigo.





# *Casa em Ruínas*



## *Mata nativa e jardins*





# *Gramado Plano* 300m<sup>2</sup>



# *Piso junto à Casa* 250m<sup>2</sup>

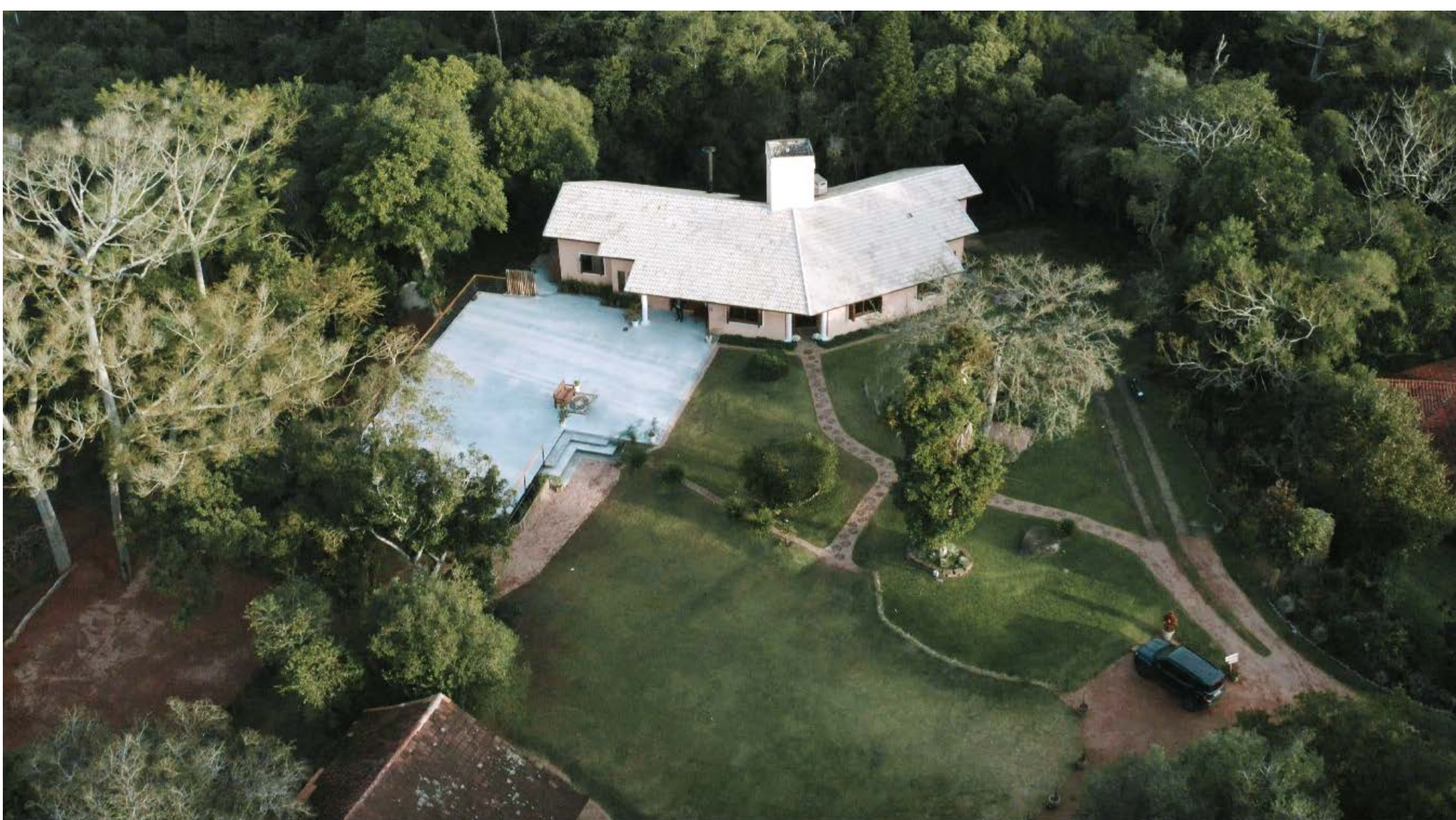



# Cozinha

Com fogão industrial, geladeira, freezer, microondas, coifa. *Não temos louças.*



*Alguns clientes que já passaram por aqui:*

**Friolack®**

 **Sicredi**

 **GANG**

 **Genomma Lab.®**  
Internacional

 **melnick**  
Muito mais que morar

  
**FRIKA'S**



## E MAIS:

• *Local a 14km do centro de Porto Alegre e a **08 min da PUCRS**, com fácil acesso a transporte por aplicativo;*

- Estacionamento para **60 carros**;
- **Climatização** (splits quente/frio e ventiladores)
- **Mesas e cadeiras** para alimentação da equipe (até 96)
- **Mobiliário** rústico para cena (solicite PDF com fotos)
- **Gruta** religiosa à beira do mato;
- **3 banheiros** sociais e 1 de serviço (além dasuíte).

Total 5 banheiros;

- **Gerador** 8kva (de emergência, consultar capacidade);
- **WiFi** Oi Fibra 200 mega.





# Mobiliário



- **100 cadeiras** brancas de madeira;
- **15 mesas para quatro pessoas**, cada uma com tampo quadrado de madeira (60 lugares);
- **Uma mesa de jantar grande** para até 14 pessoas;
- **Duas mesas de madeira** para até 6 pessoas cada;
- Um **sofá** de três lugares (área interna);
- Três **mesas** de centro de madeira e vidro;
- Uma **mesa redonda** de madeira;
- Um **aparador** pequeno;
- Um **banco e~ilo namoradeira** de madeira;
- Um **banco** de dois lugares de **cinema antigo** de madeira;
- Um **banco de madeira** de jardim ornamentado;
- Um **tapete** (área interna);
- Seis **poltronas de madeira** para área externa;
- Duas **mesas de jardim** com quatro cadeiras cada;
- Duas **cadeiras de madeira** com apoio para braço;
- Uma **adega** de madeira;
- Cinco **pallets**;
- Um **banco de jardim**;
- Uma **cama elá~ica** .



# Investimento



De segunda a sexta-feira:

**DIURNO** das/entre 09h e 17h

**R\$ 1.200** – até **05** pessoas

**R\$ 1.700** – até **10** pessoas

**R\$ 2.900** – até **20** pessoas

**R\$ 3.900** – até **30** pessoas

**R\$ 5.000** – até **50** pessoas

**R\$ 7.000** – acima de **50** até **100**

**Hora-extra após as 17h: R\$ 200**

- O local deve ser entregue da mesma maneira que foi encontrado.
- Som no ambiente externo até às 22h.

**Orçamento válido por uma semana.**

A reserva da data é feita mediante **entrada de 30% do valor. O restante deve ser pago até um dia antes do uso do espaço.**







# ***casa na chácara***

ESPAÇO DE EVENTOS

---

*Venha conhecer!*

